O mundo colorido de JOÃO

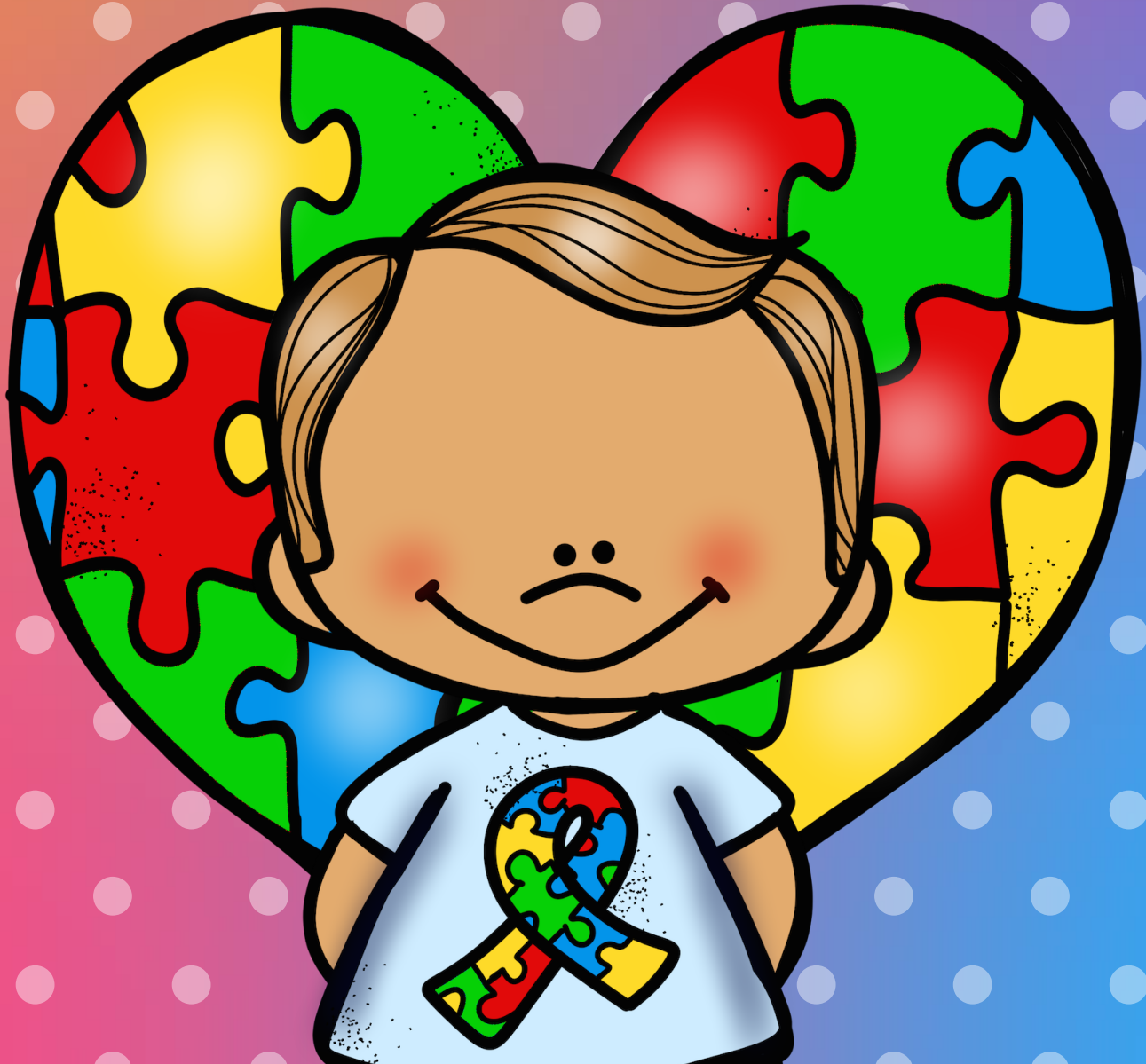



Gostaria de ressaltar a importância de respeitar os direitos autorais e a propriedade intelectual deste material. Solicito gentilmente que **NÃO COMPARTILHE** este conteúdo em grupos de WhatsApp, redes sociais ou qualquer outro meio digital.

Compartilhar este material de forma não autorizada prejudica meu trabalho e viola os direitos legais de autoria. Além disso, é importante lembrar que distribuir conteúdo protegido por direitos autorais sem permissão **É CONSIDERADO CRIME.**

Conto com sua compreensão e colaboração para preservar o valor deste trabalho e garantir que ele continue sendo disponibilizado de forma justa e sustentável.

Agradeço sua atenção e apoio.

Vídeo tutorial

CLIQUE AQUI

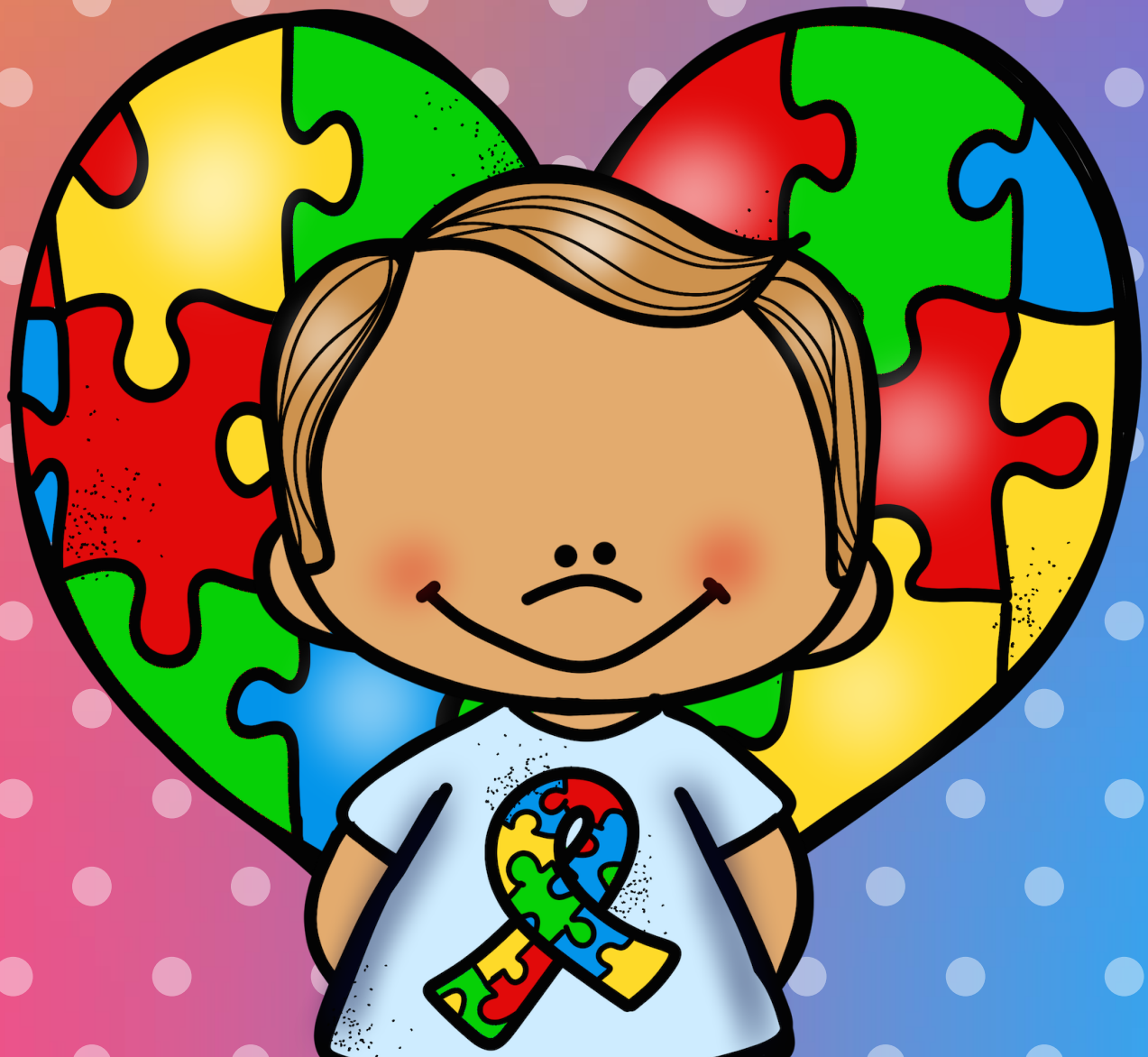

O mundo colorido de JOÃO

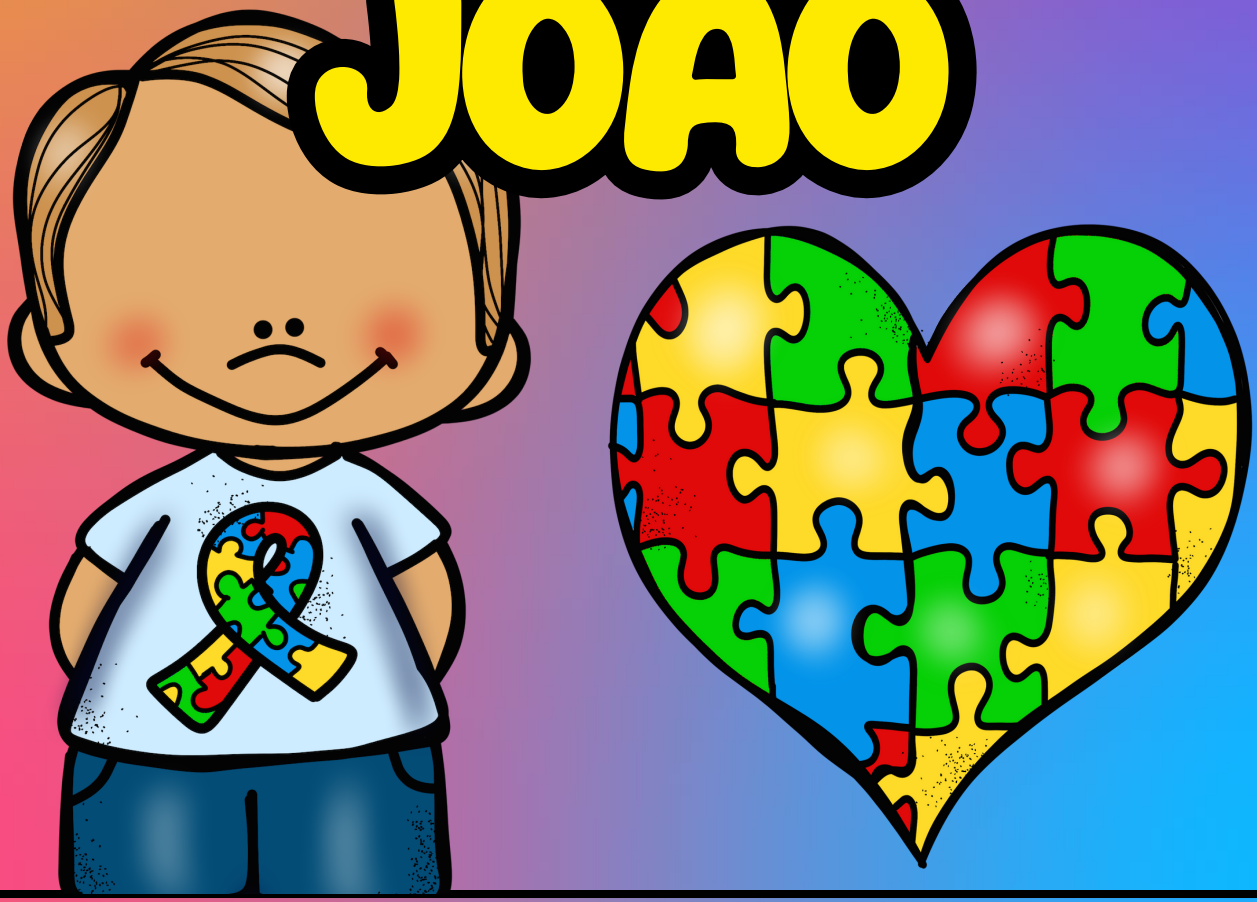

LATERIAIS DA TAMPA

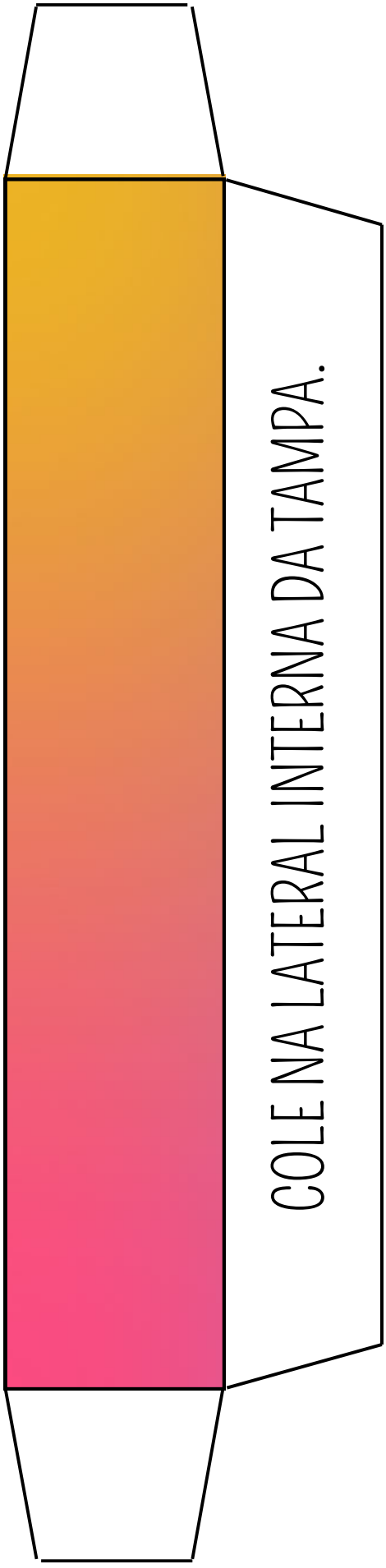

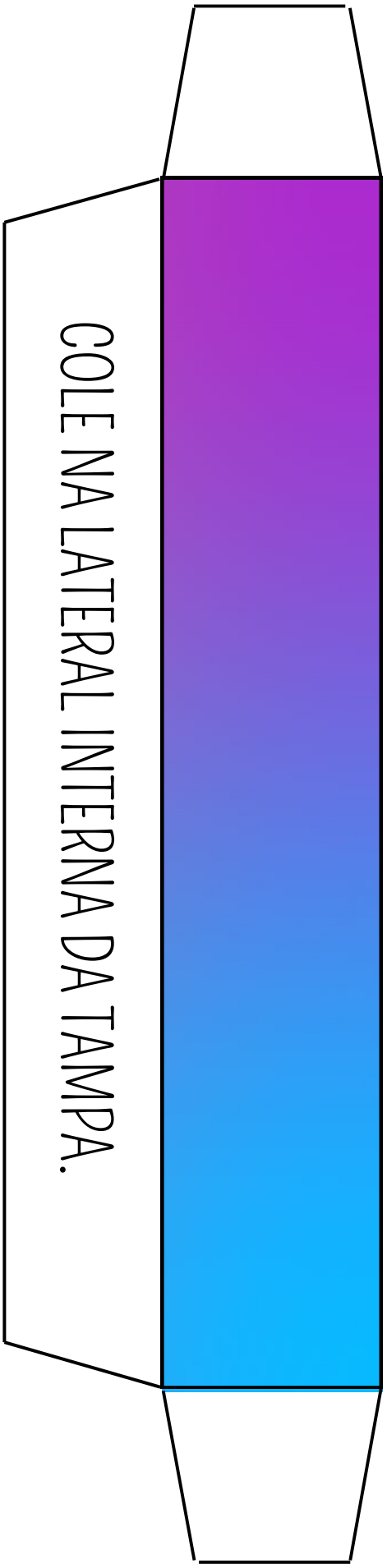

FUNDO DA CAIXA

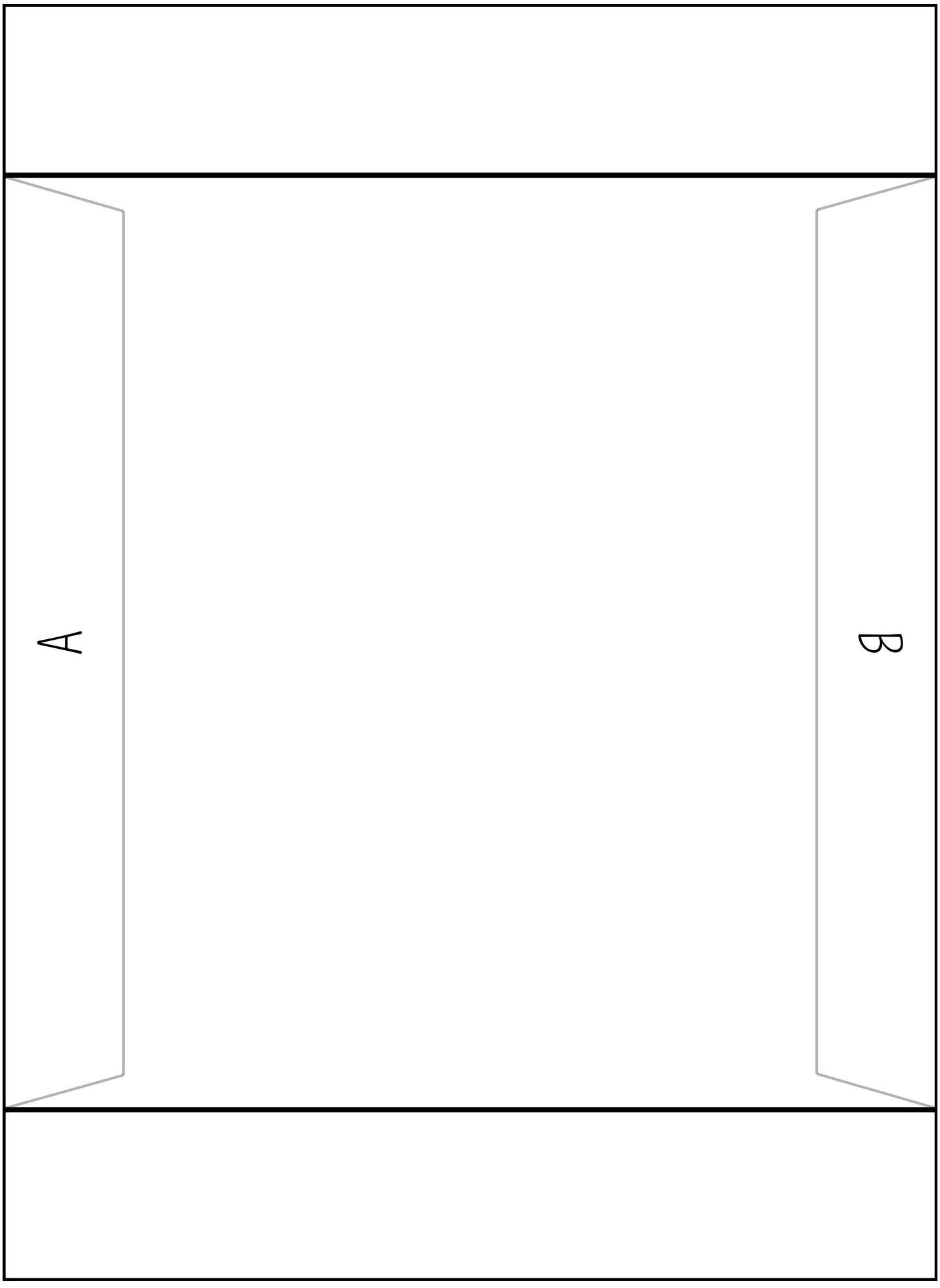

LATERIAIS DA CAIXA

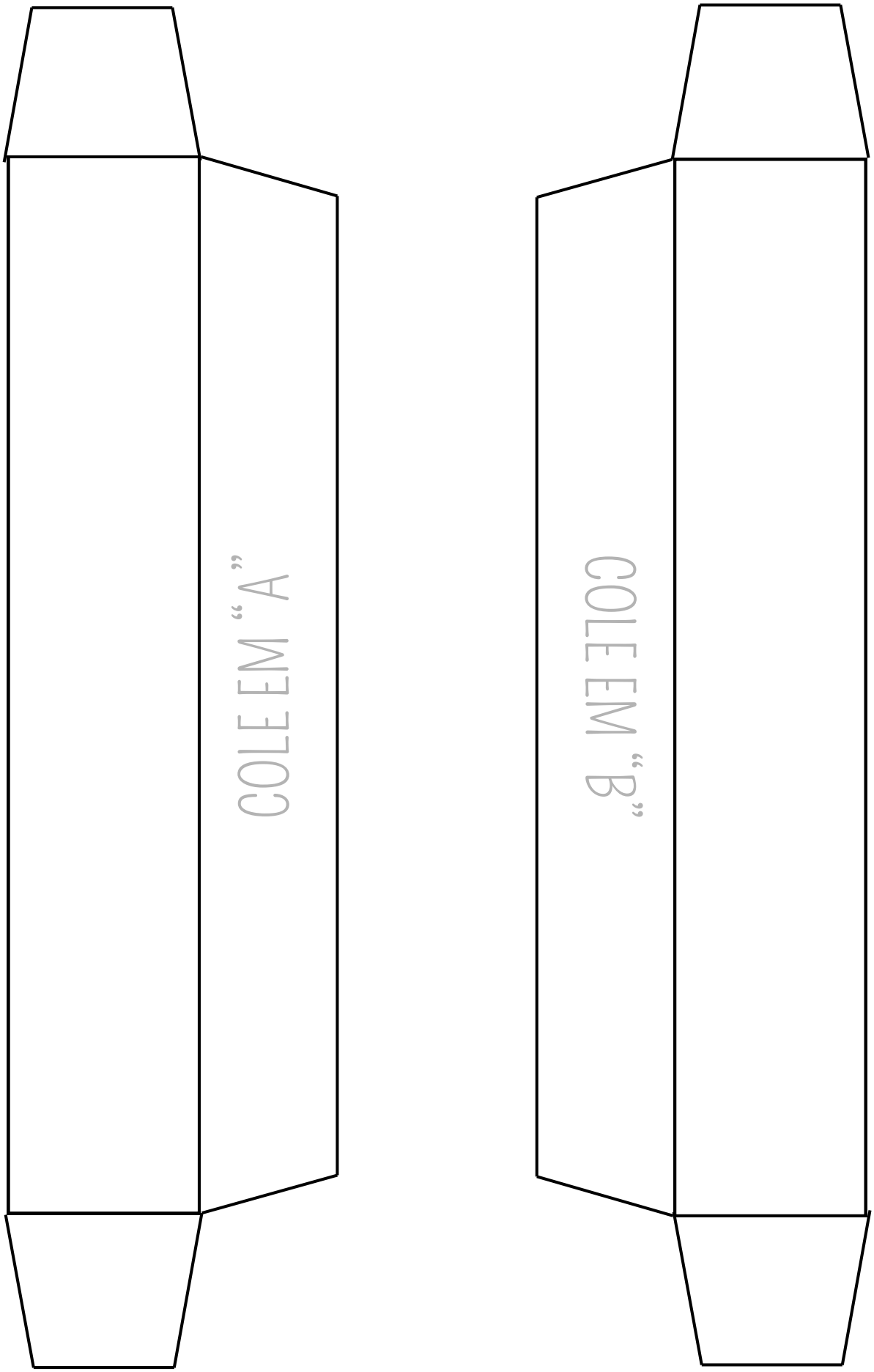

JOÃO ERA UM MENINO MUITO ESPECIAL. ELE VIA O MUNDO DE UMA MANEIRA DIFERENTE, CHEIO DE CORES E BRILHO. ENQUANTO SEUS AMIGUINHOS VIAM APENAS O VERDE DA GRAMA E O AZUL DO CÉU, JOÃO VIA CORES VIBRANTES E FORMAS MÁGICAS EM TUDO AO SEU REDOR.



1

UM DIA, NA ESCOLA, OS AMIGOS DE JOÃO COMEÇARAM A NOTAR COMO ELE ERA ÚNICO. ELE GOSTAVA DE BRINCAR SOZINHO ÀS VEZES, CONCENTRANDO-SE EM DESENHOS E PADRÕES COLORIDOS. ÀS VEZES, JOÃO FAZIA MOVIMENTOS DIFERENTES COM AS MÃOS E PARECIA NÃO OUVIR QUANDO CHAMAVAM SEU NOME.



A PROFESSORA EXPLICOU PARA AS CRIANÇAS QUE JOÃO TINHA ALGO ESPECIAL CHAMADO TRANSTORNO DO ESPECTRO DO AUTISMO (TEA). ELA DISSE QUE ISSO SIGNIFICAVA QUE JOÃO VIA E SENTIA O MUNDO DE UMA MANEIRA ESPECIAL, E QUE TODOS NÓS SOMOS ÚNICOS DE ALGUMA FORMA.

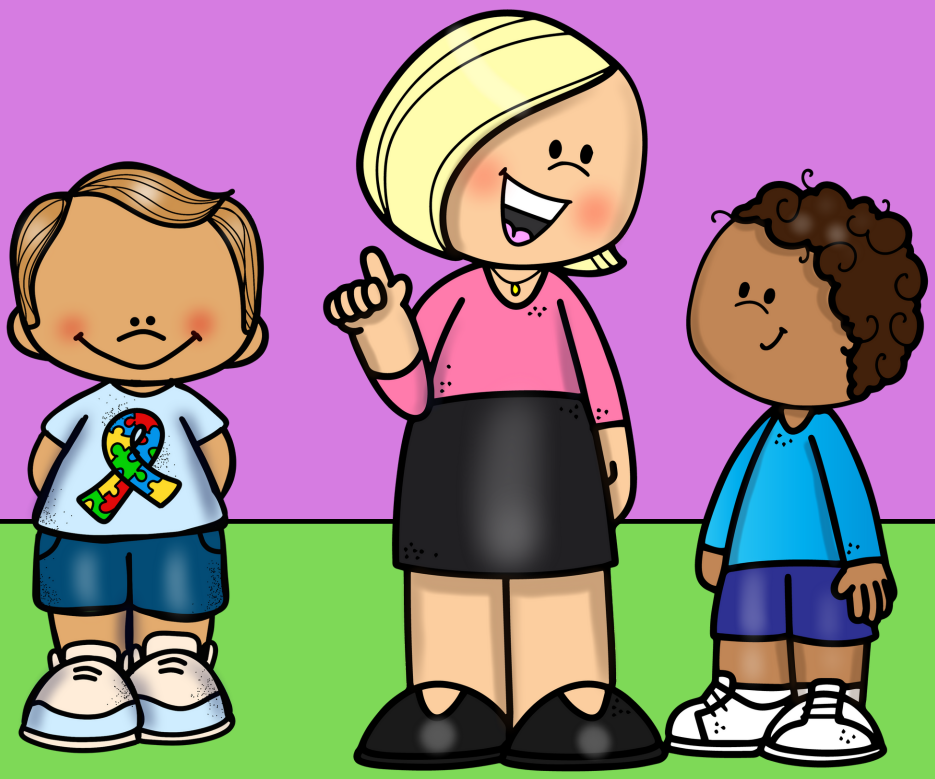

3

OS AMIGOS DE JOÃO FICARAM CURIOSOS E QUERIAM ENTENDER MAIS SOBRE O AUTISMO. ELES APRENDERAM QUE O AUTISMO NÃO É UMA DOENÇA, MAS SIM UMA FORMA DIFERENTE DE VER E SENTIR O MUNDO AO REDOR.

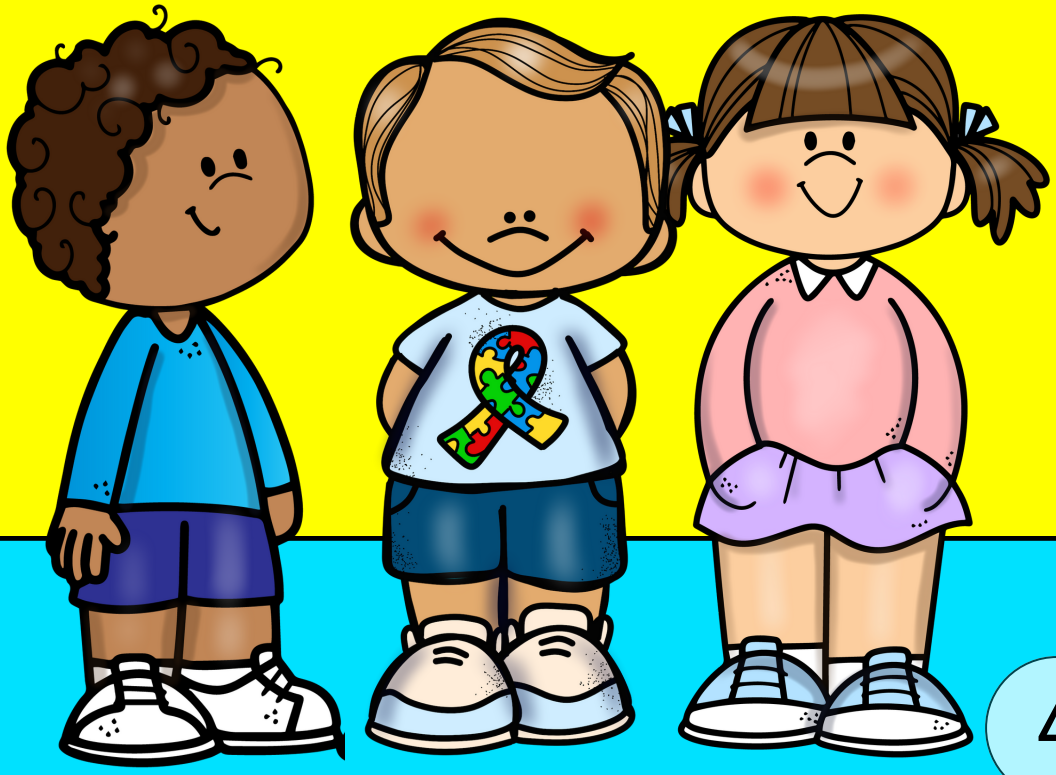

4

A PARTIR DESSE DIA, AS CRIANÇAS PASSARAM A BRINCAR DE FORMA INCLUSIVA, RESPEITANDO AS DIFERENÇAS DE CADA UM. JOÃO SE SENTIU FELIZ POR SER ACEITO DO JEITINHO QUE ERA, E SEUS AMIGOS DESCOBRIRAM QUE A AMIZADE VERDADEIRA NÃO CONHECE LIMITES OU DIFERENÇAS.

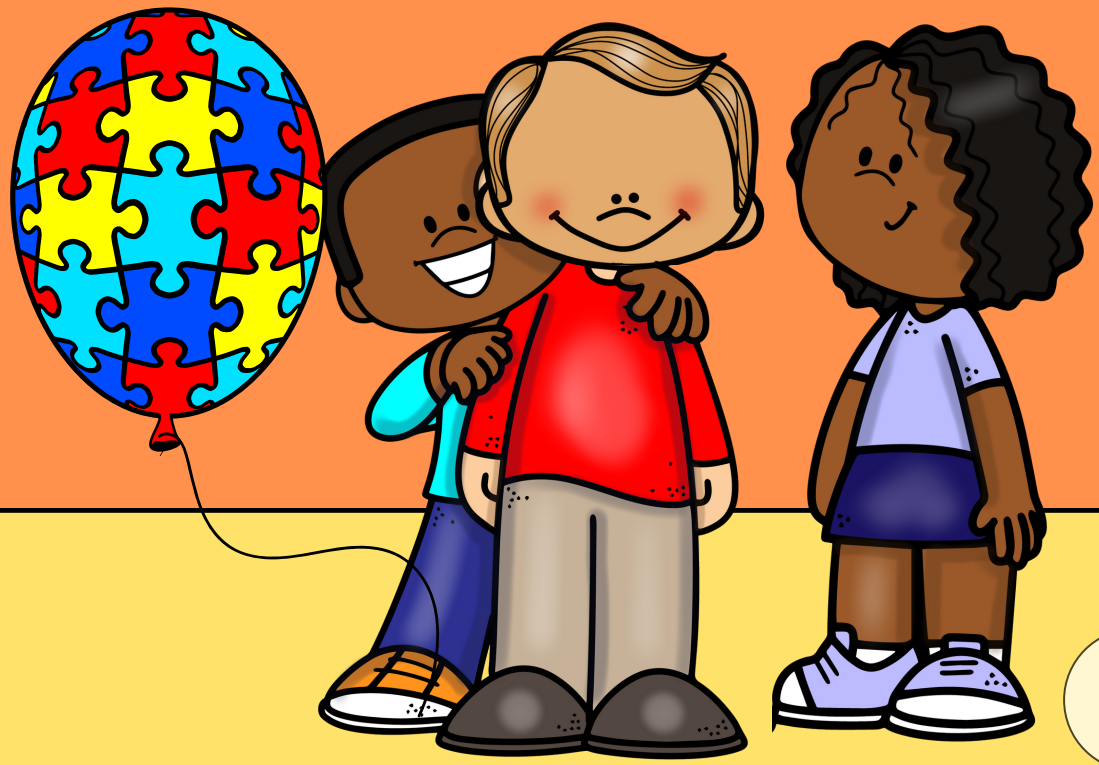

5

E ASSIM, JOÃO E SEUS AMIGOS MOSTRARAM QUE O MUNDO PODE SER MAIS BONITO QUANDO APRENDEMOS A ENXERGAR AS CORES ÚNICAS QUE CADA UM TRAZ CONSIGO.

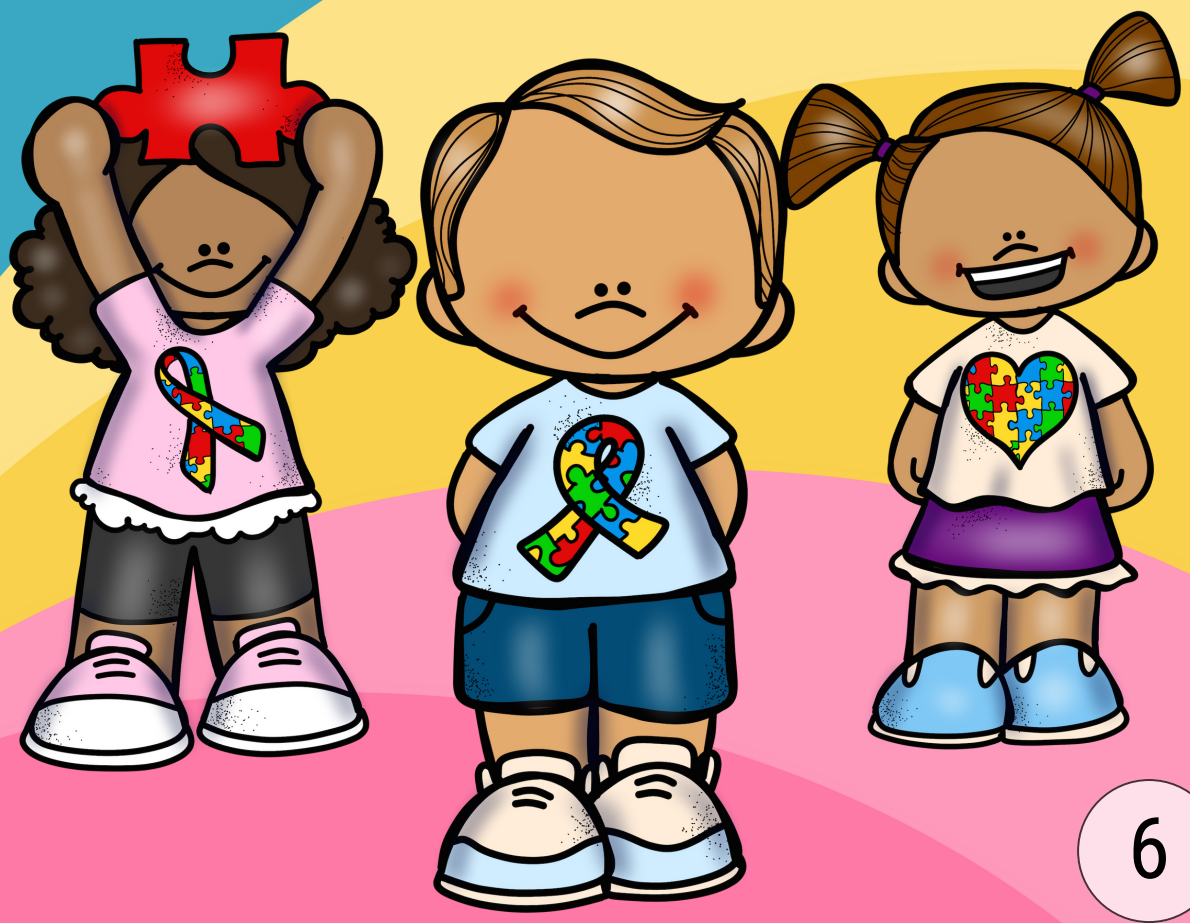

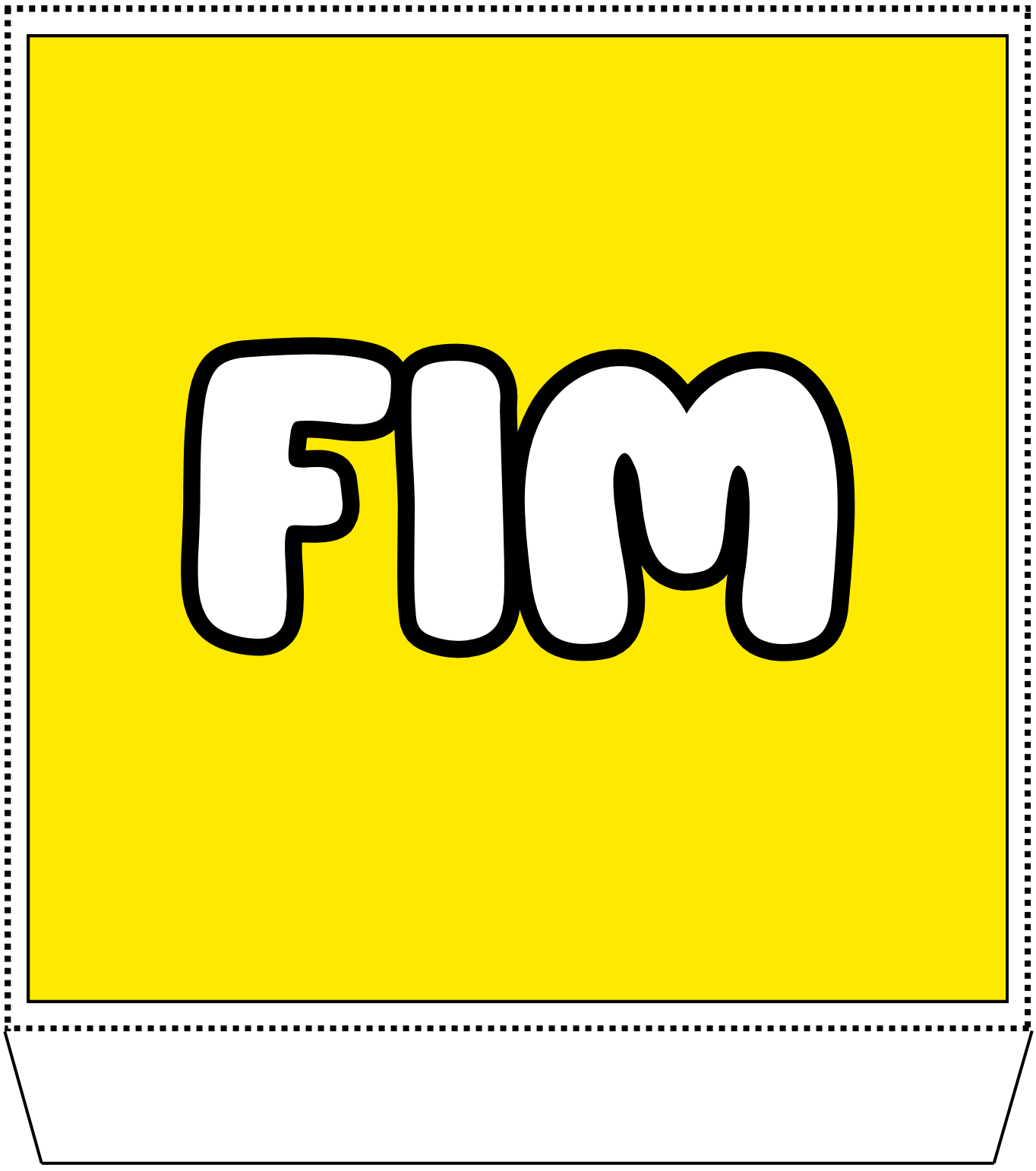
FIM



DECLARAÇÃO DE DIREITOS AUTORAIS

Olá me chamo Sheila W. Schmidt Fogaça e sou produtora desse material, o mesmo é protegido pela Lei de Direitos Autorais (Lei nº 9.610/98). Seu uso é exclusivamente pessoal e/ou profissional, sendo proibida sua revenda, cópia ou distribuição, mesmo que de forma gratuita.

Este material é de uso pessoal. Não pode ser comercializado por terceiros, nem compartilhado em redes sociais.

Fica expressamente proibida a utilização em sites, blogs, redes sociais sem a autorização prévia.

LABIRINTO DA EDUCAÇÃO

Direitos de imagem Canva CREATIVE Clips